VALENTIN

First-class Service made in Germany!

VERMIETUNG von:

GÜLTIG AB 2024 GÜLTIG AB

fwd:
Bundesvereinigung Veranstaltungswirtschaft

70 1952 2022

VALENTIN Internationaler Messeservice GmbH & Co. KG
Industriestraße 39
40822 Mettmann
Tel.: +49 (0) 21 04 / 91 03 - 0
info@valentin-messeservice.com
www.valentin-messeservice.com

Vermietung von Kühlgeräten +5°C

- Kühlschränken
- Kühltischen
- Kühlauslagen
- Kühlvitrinen
- Kühlinseln
- Kühlregalen
- Kühlsäulen
- Kühlkuppeln
- Glastürkühlschränken
- Salatbars
- Durchlaufkühler

VALENTIN
Internationaler Messeservice GmbH & Co. KG
Tel.: +49 (0) 21 04 / 91 03 - 0

Mini-Kühlschrank

230 V / 0,7 kW / **+5°C**

Art.-Nr. 101 - ↔ ↕ ⧄ 44x50x48 cm **€ 87,00**

100-l-Raumsparkühlschrank mit Tiefkühlfach

230 V / 0,7 kW / **+5°C**

Art.-Nr. 1117 - ↔ ↕ ⧄ 47,5x84x43,5 cm **€ 89,00**

140-l-Kühlschrank mit Tiefkühlfach

230 V / 0,7 kW / **+5°C**

Art.-Nr. 102 - ↔ ↕ ⧄ 55x85x60 cm **€ 83,00**

200-l-Gewerbe (Flaschen-) Kühlschrank
abschließbar

230 V / 1 kW / **+5°C**

Art.-Nr. 109 - ↔ ↕ ⧄ 60x85x60 cm **€ 113,00**

275-l-Kühlschrank mit extra Tiefkühlfach

230 V / 0,7 kW / **+5°C**

Art.-Nr. 107 - ↔ ↕ ⧄ 55x141x60 cm **€ 113,00**

500-l-Gewerbe-(Flaschen-) Kühlschrank
abschließbar, Umluftkühlung

230 V / 0,7 kW / **+5°C**

Art.-Nr. 123 - ↔ ↕ ⧄ 70x155x70 cm **€ 211,00**

400-l-Gewerbe (Flaschen-) Kühlschrank, gewölbte Ausführung, Umluftkühlung

230 V / 1 kW / **+5°C**

Art.-Nr. 120 - ↔ ↕ ⧄ 60x185x60 cm **€ 180,00**

300-l-Kühl/Tiefkühlkombination 150/150 l

230 V / 0,7 kW / **+5°C / -18°C**

Art.-Nr. 111 - ↔ ↕ ⧄ 60x173x60 cm **€ 175,00**

Umluftkühltisch
Edelstahl, 2 Türen, 1 Schublade ungekühlt

230 V / 1,5 kW / **+5°C**

Art.-Nr. 1048 - ↔ ↕ ⧄ 134x81x72 cm **€ 660,00**

Umluftkühltisch, Edelstahl, 1 Tür, 3 Schubladen
2 Schubladen gekühlt,
Temperaturbereich: -2°C/+8°C

230 V / 1,5 kW

Art.-Nr. 1049 - ↔ ↕ ⧄ 147x82x60 cm **€ 680,00**

- **Mietpreise für die Dauer einer Veranstaltung**
- **Maßangaben können variieren, je nach Fabrikat und Ausführung**
- **↔ ↕ ⧄ = BxHxT**

11/23/KG/1/DE/WEB

Vermietung von Kühlgeräten +5°C

- Kühlschränken
- Kühltischen
- Kühlauslagen
- Kühlvitrinen
- Kühlinseln
- Kühlregalen
- Kühlsäulen
- Kühlkuppeln
- Glastürkühlschränken
- Salatbars
- Durchlaufkühler

VALENTIN
Internationaler Messeservice GmbH & Co. KG
Tel.: +49 (0) 21 04 / 91 03 - 0

Tapas-Kühlauslage, GN $8^1/_3$

230 V / 0,7 kW / **+5°C**

Art.-Nr. 1018 - ↔ ↕ ⧄ 179x25x40 cm **€ 445,00**

GN = Gastronorm-Behälter

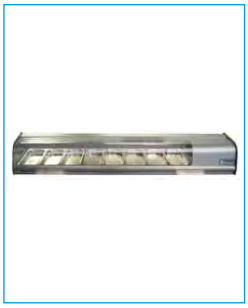

Kühlauslage, Rundglasausführung, auf Rollgestell

230 V / 1 kW / **+5°C**

Art.-Nr. 1014 - ↔ ↕ ⧄ 127x111x97 cm **€ 500,00**

Art.-Nr. 1015 - ↔ ↕ ⧄ 160x111x97 cm **€ 600,00**

Art.-Nr. 1013 - ↔ ↕ ⧄ 193x111x97 cm **€ 690,00**

Kühlauslage, Rundglasausführung, auf Rollgestell für Fisch, (+/- 0°C)

230 V / 1 kW

Art.-Nr. 1016 - ↔ ↕ ⧄ 127x111x97 cm **€ 605,00**

Kühlauslage auf Rollgestell für Fisch, (+/- 0°C)

230 V / 1 kW

Art.-Nr. 1011 - ↔ ↕ ⧄ 157x113x95 cm **€ 550,00**

Art.-Nr. 1012 - ↔ ↕ ⧄ 190x113x95 cm **€ 600,00**

Kühlvitrine mit gekühltem Reservefach, Rundglasausführung

230 V / 1,5 kW / **+5°C**

Art.-Nr. 1034 - ↔ ↕ ⧄ 135x128x116 cm **€ 770,00**

Art.-Nr. 1033 - ↔ ↕ ⧄ 198x128x116 cm **€ 920,00**

Art.-Nr. 1035 - ↔ ↕ ⧄ 261x128x116 cm **€ 1120,00**

Kühlvitrine mit gekühltem Reservefach, Rundglasausführung, Umluftkühlung

230 V / 1,5 kW / **(+1/-0°C)**

Art.-Nr. 1037 - ↔ ↕ ⧄ 120x130x115 cm **€ 755,00**

Art.-Nr. 1038 - ↔ ↕ ⧄ 150x130x115 cm **€ 820,00**

Art.-Nr. 1039 - ↔ ↕ ⧄ 170x130x115 cm **€ 890,00**

Art.-Nr. 1040 - ↔ ↕ ⧄ 200x130x115 cm **€ 990,00**

Kühlinsel 4-seitig verglast, SB-Variante, Umluftkühlung

230 V / 1 kW / **+5°C**

Art.-Nr. 1019 - ↔ ↕ ⧄ 137x93x127 cm **€ 630,00**

Kühlinsel 4-seitig verglast, (+/- 0°C)

230 V / 1,5 kW

Art.-Nr. 1102 - ↔ ↕ ⧄ 200x100x105 cm **€ 830,00**

Art.-Nr. 1101 - ↔ ↕ ⧄ 250x100x105 cm **€ 700,00**

Kühlinsel 4-seitig verglast, mit beleuchtetem Aufsatz, (+/- 0°C)

230 V / 1,5 kW

Art.-Nr. 1103 - ↔ ↕ ⧄ 152x113x102 cm **€ 545,00**

Kühlinsel 4-seitig verglast

230 V / 1,5 kW / **+5°C**

Art.-Nr. 1107 - ↔ ↕ ⧄ 151x90x94 cm **€ 710,00**

Kühlinsel 3-seitig verglast, beleuchtet

230 V / 1,5 kW / **+5°C**

Art.-Nr. 1113 - ↔ ↕ ⧄ 102x95x85 cm **€ 530,00**

Kühlinsel mit Glasschiebedeckel, beleuchtet, (+/- 0°C)

230 V / 1,5 kW

Art.-Nr. 1104 - ↔ ↕ ⧄ 185x83x85 cm **€ 790,00**

Kühlinsel mit Glasschiebedeckel, beleuchtet, (+/- 0°C)

230 V / 1,5 kW

Art.-Nr. 1105 - ↔ ↕ ⧄ 210x83x85 cm **€ 840,00**

- **Mietpreise für die Dauer einer Veranstaltung**
- **Maßangaben können variieren, nach Fabrikat und Ausführung**
- **↔ ↕ ⧄ = BxHxT**

11/23/KG/2/DE/WEB

Vermietung von Kühlgeräten +5°C

- Kühlschränken
- Kühltischen
- Kühlauslagen
- Kühlvitrinen
- Kühlinseln
- Kühlregalen
- Kühlsäulen
- Kühlkuppeln
- Glastürkühlschränken
- Salatbars
- Durchlaufkühler

VALENTIN
Internationaler Messeservice GmbH & Co. KG
Tel.: +49 (0) 21 04 / 91 03 - 0

Mini-Kühlregal

230 V / 1,5 kW / **+5°C**

Art.-Nr. 1057 - ↔ ↕ ⧄ 65x152x75 cm **€ 490,00**

Kühlregal mit beleuchteten Böden

230 V / 1,5 kW / **+5°C**

Art.-Nr. 1056 - ↔ ↕ ⧄ 70x198x72 cm **€ 560,00**

Kühlregal mit beleuchteten Böden

230 V / 1,5 kW / **+5°C**

Art.-Nr. 1055 - ↔ ↕ ⧄ 133x198x72 cm **€ 780,00**

Kühlregal mit beleuchteten Böden

230 V / 1,5 kW / **+5°C**

Art.-Nr. 1071 - ↔ ↕ ⧄ 196x198x72 cm **€ 990,00**

Art.-Nr. 1066 - ↔ ↕ ⧄ 193x212x74 cm **€ 950,00**

Kühlregal mit beleuchteten Böden

230 V / 1,5 kW / **+5°C**

Art.-Nr. 1058 - ↔ ↕ ⧄ 135x205x89 cm **€ 780,00**

Kühlregal

230 V / 1,5 kW / **+/-0°C**

Art.-Nr. 1078 - ↔ ↕ ⧄ 133x210x90 cm **€ 740,00**

Kühlregal mit Glaschiebetüren

230 V / 1,85 kW / **+/-0°C** / **+5°C**

Art.-Nr. 1069 - ↔ ↕ ⧄ 190x212x74 cm **€ 925,00**

Kühlregal

230 V / 1,5 kW / **+5°C**

Art.-Nr. 1059 - ↔ ↕ ⧄ 102x215x94 cm **€ 620,00**

- **Mietpreise für die Dauer einer Veranstaltung**
- **Maßangaben können variieren, je nach Fabrikat und Ausführung**
- **↔ ↕ ⧄ = BxHxT**

06/23/KG/3/DE/WEB

Vermietung von Kühlgeräten +5°C

- Kühlschränken
- Kühltischen
- Kühlauslagen
- Kühlvitrinen
- Kühlinseln
- Kühlregalen
- Kühlsäulen
- Kühlkuppeln
- Glastürkühlschränken
- Salatbars
- Durchlaufkühler

VALENTIN
Internationaler Messeservice GmbH & Co. KG
Tel.: +49 (0) 21 04 / 91 03 - 0

Kühlsäule 4-seitig verglast, drehendes Display

230 V / 1,5 kW / **+5°C**

Art.-Nr. 1080 - ↔ ↕ ⧄ 70x183x70 cm **€ 790,00**

Kühlsäule 6-seitig verglast, drehendes Display

230 V / 1,5 kW / **+5°C**

Art.-Nr. 1086 - ↔ ↕ ⧄ 101x190x90 cm **€ 990,00**

SHOWMASTER – Edelstahl

Kühlkuppel, (Kühlung **nur** im Wannenbereich)

230 V / 1,5 kW / **+5°C**

Art.-Nr. 1050 - Ø 111 cm **€ 1560,00**

Art.-Nr. 1053 - Ø 147 cm **€ 1790,00**

SHOWMASTER – Weiß

Kühlkuppel (Kühlung **nur** im Wannenbereich)

230 V / 1,5 kW / **+5°C**

Art.-Nr. 1051 - Ø 111 cm **€ 1480,00**

Art.-Nr. 1052 - Ø 147 cm **€ 1665,00**

140-l-Gewerbe (Flaschen-) Kühlschrank mit Glastür, abschließbar

230 V / 0,5 kW / **+5°C**

Art.-Nr. 1111 - ↔ ↕ ⧄ 50x84x49 cm **€ 98,00**

200-l-Kühlschrank mit Glastür, Umluftkühlung, abschließbar

230 V / 0,2 kW / **+2°C bis +8°C**

Art.-Nr. 1121 - ↔ ↕ ⧄ 60x85,5x58,5 cm **€ 155,00**

200-l-Gewerbe (Flaschen-) Kühlschrank mit Glastür, abschließbar

230 V / 1 kW / **+5°C**

Art.-Nr. 1110 - ↔ ↕ ⧄ 60x85x60 cm **€ 150,00**

200-l-Kühlschrank mit Glastür, Umluftkühlung, Beleuchtung

230 V / 1 kW / **+5°C**

Art.-Nr. 1081 - ↔ ↕ ⧄ 60x85x60 cm **€ 155,00**

275-l-Gewerbe (Flaschen-) Kühlschrank mit Glastür, Umluftkühlung

230 V / 1 kW / **+5°C**

Art.-Nr. 1088 - ↔ ↕ ⧄ 60x143x60 cm **€ 275,00**

365-l-Kühlschrank mit Glastür, Umluftkühlung, Beleuchtung, abschließbar

230 V / 1 kW / **0°C bis +15°C**

Art.-Nr. 1112 - ↔ ↕ ⧄ 60x180x61 cm **€ 420,00**

- **Mietpreise für die Dauer einer Veranstaltung**
- **Maßangaben können variieren, je nach Fabrikat und Ausführung**
- **↔ ↕ ⧄ = BxHxT**

11/23/KG/4/DE/WEB

Vermietung von Kühlgeräten +5°C

- Kühlschränken
- Kühltischen
- Kühlauslagen
- Kühlvitrinen
- Kühlinseln
- Kühlregalen
- Kühlsäulen
- Kühlkuppeln
- Glastürkühlschränken
- Salatbars
- Durchlaufkühler

VALENTIN
Internationaler Messeservice GmbH & Co. KG
Tel.: +49 (0) 21 04 / 91 03 - 0

400-l-Kühlschrank mit Glastür, Umluftkühlung, Beleuchtung

230 V / 1 kW / **+5°C**

Art.-Nr. 1108 - ↔ ↕ ⧄ 60x175x62 cm **€ 412,00**

400-l-Kühlschrank mit Glastür Umluftkühlung, Beleuchtung, abschließbar

230 V / 1 kW / **+5°C**

Art.-Nr. 1082 - ↔ ↕ ⧄ 61x187x62 cm **€ 450,00**

400-l-Kühlschrank mit Glastür, gewölbte Ausführung, Umluftkühlung, Beleuchtung

230 V / 1 kW / **+5°C**

Art.-Nr. 1087 - ↔ ↕ ⧄ 67x192x65 cm **€ 450,00**

500-l-Kühlschrank mit Glastür, Umluftkühlung, Beleuchtung

230 V / 1 kW / **+5°C**

Art.-Nr. 121 - ↔ ↕ ⧄ 70x156x70 cm **€ 370,00**

420-l-Weinklimaschrank, 2-Klimazonen, 6 Holzroste (herausnehmbar), LED-Beleuchtung: blau, Tür: Rauchglas, Korpus: schwarz

230 V / 1,5 kW / **+5°C bis +22°C**

Art.-Nr. 1114 - ↔ ↕ ⧄ 59,5x172,5x67 cm **€ 485,00**

Achtung: die Temperatur im oberen Bereich muss immer kälter eingestellt sein, als im unteren Bereich!

Wir bitten um Berücksichtigung, dass fehlende Holzroste mit 40,- € netto / Stck. berechnet werden!

420-l-Weinklimaschrank, 2-Klimazonen, 8 Holzroste (herausnehmbar), LED-Beleuchtung: weiß, abschließbar, Tür: Rauchglas, Korpus: schwarz

230 V / 1,5 kW / **+5°C bis +18°C**

Art.-Nr. 1116 - ↔ ↕ ⧄ 60x176x58 cm **€ 485,00**

Achtung: die Temperatur im oberen Bereich muss immer kälter eingestellt sein, als im unteren Bereich!

Wir bitten um Berücksichtigung, dass fehlende Holzroste mit 40,- € netto / Stck. berechnet werden!

420-l-Weinklimaschrank, 2-Klimazonen, 8 Holzroste (herausnehmbar), LED-Beleuchtung: blau, abschließbar, Tür: Rauchglas, Korpus: schwarz

230 V / 1,5 kW / **+5°C bis +18°C**

Art.-Nr. 1126 - ↔ ↕ ⧄ 60x178x68 cm **€ 485,00**

Achtung: die Temperatur im oberen Bereich muss immer kälter eingestellt sein, als im unteren Bereich!

Wir bitten um Berücksichtigung, dass fehlende Holzroste mit 40,- € netto / Stck. berechnet werden!

Durchlaufkühler mit Schanksäule 2-leitig
Nur für Bier geeignet

230 V / 2 kW

Schanksäule
↔ ↕ ⧄ 50x44x20 cm

Art.-Nr. 461 **€ 430,00**

Durchlaufkühler mit Schanksäule 4-leitig
Nur für Bier geeignet

230 V / 2 kW

Schanksäule
↔ ↕ ⧄ 65x41x17 cm

Art.-Nr. 460 **€ 535,00**

We go green

Die Diskussionen in Deutschland zeigen, wie wichtig das Thema alternative und umweltfreundliche Stromerzeugung ist.

Wir fühlen uns der Nachhaltigkeit verpflichtet und haben daher seit Ende 2008 auf dem Dach unseres Firmensitzes eine Photovoltaikanlage mit 38,5 kWp in Betrieb.

Durch diese Investition haben wir einen deutlichen Akzent im Bereich Umweltschutz gesetzt und tragen dazu bei schädliche CO^2-Emissionen zu vermeiden.

Umweltschutz geht alle an!

Dieses Thema ist sowohl für uns als auch für unsere Kunden ein wichtiger Punkt.

Photovoltaikanlage – Hauptgebäude Valentin Internationaler Messeservice GmbH & Co. KG

- **Mietpreise für die Dauer einer Veranstaltung**
- **Maßangaben können variieren, je nach Fabrikat und Ausführung**
- **↔ ↕ ⧄ = BxHxT**

06/23/KG/5/DE/WEB

Vermietung von Tiefkühlgeräten *-18°C*

- Tiefkühltruhen
- Tiefkühlschränken
- Tiefkühlinseln
- Tiefkühlvitrinen
- Tiefkühlsäulen
- Eiswürfelbereitern
- Speiseeisvitrinen
- Glastür-Tiefkühlschränken

VALENTIN
Internationaler Messeservice GmbH & Co. KG
Tel.: +49 (0) 21 04 / 91 03 - 0

Tiefkühltruhe mit Deckel

230 V / 0,7 kW / **-18°C**

Art.-Nr. 206 - ↔ ↕ ⧄ 100x85x65 cm - **250-l** **€ 144,00**

Art.-Nr. 209 - ↔ ↕ ⧄ 140x85x65 cm - **400-l** **€ 180,00**

500-l-Tiefkühltruhe mit Deckel

230 V / 0,7 kW / **-18°C**

Art.-Nr. 213 - ↔ ↕ ⧄ 160x88x70 cm **€ 206,00**

500-l-Tiefkühltruhe mit Edelstahldeckel

230 V / 0,7 kW / **-18°C**

Art.-Nr. 214 - ↔ ↕ ⧄ 157x84x65 cm **€ 206,00**

60-l-Tiefkühlbox

230 V / 0,7 kW / **-18°C**

Art.-Nr. 201 - ↔ ↕ ⧄ 51x61x61 cm **€ 100,00**

150-l-Tiefkühlschrank

230 V / 0,7 kW / **-18°C**

Art.-Nr. 202 - ↔ ↕ ⧄ 60x85x50 cm **€ 102,00**

300-l-Tiefkühlschrank

230 V / 0,7 kW / **-18°C**

Art.-Nr. 204 - ↔ ↕ ⧄ 60x150x60 cm **€ 170,00**

Tiefkühlinsel mit Glasschiebedeckel, beleuchtet

230 V / 1,5 kW / **-18°C**

Art.-Nr. 1202 - ↔ ↕ ⧄ 185x83x85 cm **€ 790,00**

Tiefkühlinsel mit Glasschiebedeckel, beleuchtet

230 V / 1,5 kW / **-18°C**

Art.-Nr. 1210 - ↔ ↕ ⧄ 210x83x85 cm **€ 840,00**

Tiefkühlinsel mit Glashebedeckel

230 V / 1,5 kW / **-18°C**

Art.-Nr. 1213 - ↔ ↕ ⧄ 123x93x77 cm **€ 427,00**

Tiefkühlinsel mit Glasschiebedeckel

230 V / 1,5 kW / **-18°C**

Art.-Nr. 1218 - ↔ ↕ ⧄ 170x100x77 cm **€ 454,00**

Art.-Nr. 1211 - ↔ ↕ ⧄ 180x103x93 cm **€ 464,00**

Art.-Nr. 1212 - ↔ ↕ ⧄ 220x103x93 cm **€ 590,00**

- **Mietpreise für die Dauer einer Veranstaltung**
- **Maßangaben können variieren, je nach Fabrikat und Ausführung**
- **↔ ↕ ⧄ = BxHxT**

06/23/TKM/1/DE/WEB

Vermietung von Tiefkühlgeräten *-18°C*

- Tiefkühltruhen
- Tiefkühlschränken
- Tiefkühlinseln
- Tiefkühlvitrinen
- Tiefkühlsäulen
- Eiswürfelbereitern
- Speiseeisvitrinen
- Glastür-Tiefkühlschränken

VALENTIN
Internationaler Messeservice GmbH & Co. KG
Tel.: +49 (0) 21 04 / 91 03 - 0

Tiefkühlinsel 3-seitig verglast

230 V / 1,5 kW / **-18°C**

Art.-Nr. 1245 - ↔ ↕ ⧄ 102x95x85 cm **€ 530,00**

Tiefkühlinsel 4-seitig verglast

230 V / 1,5 kW / **-18°C**

Art.-Nr. 1207 - ↔ ↕ ⧄ 200x100x105 cm **€ 830,00**

Tiefkühlinsel 4-seitig verglast, mit beleuchtetem Aufsatz

230 V / 1,5 kW / **-18°C**

Art.-Nr. 1240 - ↔ ↕ ⧄ 152x113x102 cm **€ 545,00**

Tiefkühlinsel 4-seitig verglast,

230 V / 1,5 kW / **-23°C**

Art.-Nr. 1248 - ↔ ↕ ⧄ 151x90x94 cm **€ 710,00**

Tiefkühl-Präsentationsvitrine mit Glasschiebedeckel, Rundglasausführung

230 V / 1,5 kW / **-18°C**

Art.-Nr. 1216 - ↔ ↕ ⧄ 150x101x90 cm **€ 795,00**

Art.-Nr. 1215 - ↔ ↕ ⧄ 170x101x90 cm **€ 870,00**

Art.-Nr. 1214 - ↔ ↕ ⧄ 220x101x90 cm **€ 970,00**

400-l-Tiefkühlschrank mit Glastür

230 V / 1 kW / **-18°C**

Art.-Nr. 1276 - ↔ ↕ ⧄ 65x187x62 cm **€ 450,00**

400-l-Tiefkühlschrank mit Glastür, gewölbte Ausführung

230 V / 1,5 kW / **-18°C**

Art.-Nr. 1275 - ↔ ↕ ⧄ 67x192x65 cm **€ 450,00**

Tiefkühlsäule 4-seitig verglast

230 V / 1,5 kW / **-18°C**

Art.-Nr. 1264 - ↔ ↕ ⧄ 70x183x70 cm **€ 790,00**

Tiefkühlsäule 6-seitig verglast, drehendes Display

230 V / 1,5 kW / **-18°C**

Art.-Nr. 1263 - ↔ ↕ ⧄ 101x190x90 cm **€ 990,00**

Eiswürfelbereiter

40 kg/24h, ca. 2100 Stück/Tag, 17 kg Vorratsbehälter

Wasserzulauf $^{3}/_{4}$ Zoll, Wasserablauf d = 20 mm, ↘

230 V / 0,5 kW

Art.-Nr. 440 - ↔ ↕ ⧄ 48,5x85,5x57,5 cm **€ 530,00**

VALENTIN
Internationaler Messeservice GmbH & Co. KG

Überzeugen Sie sich selbst!

Gerne erstellen wir Ihnen ein individuelles Angebot oder unterstützen Sie bei Ihrem nächsten Auftritt.

Sonderpreise für Warenbörsen, Kurz-, und Langzeitmieten!

Speiseeisvitrine – weiß Rundglasausführung, beleuchtet, inkl. 6 Eisbehältern

230 V / 1,5 kW / **-12°C**

Art.-Nr. 1285 - ↔ ↕ ⧄ 121x126x78 cm **€ 635,00**

Speiseeisvitrine – weiß inkl. 7 Eisbehältern

230 V / 1,5 kW / **-12°C**

Art.-Nr. 1282 - ↔ ↕ ⧄ 133x117x76 cm **€ 615,00**

- **Mietpreise für die Dauer einer Veranstaltung**
- **Maßangaben können variieren, je nach Fabrikat und Ausführung - ↔ ↕ ⧄ = BxHxT**
- **↘ = Wasserablauf benötigt Gefälle**

11/23/TKM/1/DE/WEB

Vermietung von gewerblichen Spülmaschinen

- Haushaltspülmaschinen
- gewerbl. Spülmaschinen
- gewerbl. Gläserpülmaschinen
- Durchschubspülmaschinen

VALENTIN
Internationaler Messeservice GmbH & Co. KG
Tel.: +49 (0) 21 04 / 91 03 - 0

Geschirrspülmaschine gewerblich
Wechselkorbversion, 9 Min.-Programm,

230 V / 3,5 kW

60x85x60 cm

Art.-Nr. 471 **€ 495,00**

inkl. 1-l Spezialspülmittel
und 1-l Klarspülmittel

Geschirrspülmaschine gewerblich
2-Korbversion, 6-9 Min. -Programm,
+

400 V / 7,5 kW

60x85x60 cm

Art.-Nr. 414 **€ 530,00**

inkl. 1-l Spezialspülmittel
und 1-l Klarspülmittel

Geschirrspülmaschine gewerblich
Wechselkorbversion, inkl. Wechselkorb,
2-4 Min. -Programm, +

400 V / 7,5 kW

60x85x60 cm

Art.-Nr. 416 **€ 570,00**

inkl. 1-l Spezialspülmittel
und 1-l Klarspülmittel

Geschirrspülmaschine gewerblich
Wechselkorbversion, inkl. Wechselkorb,
2-4 Min.-Programm, +

400 V / 7,5 kW

60x85x60 cm

Art.-Nr. 419 **€ 570,00**

inkl. 1-l Spezialspülmittel
und 1-l Klarspülmittel

Geschirrspülmaschine gewerblich
mit Trockenhilfe, Wechselkorbversion,
inkl. Wechselkorb,
wahlw. 9 Min.-Programm (230 V / 3,6 kW)
oder 2-4 Min.-Programm (400 V / 7,5 kW),
(bei 400 V),

60x83x60 cm

Art.-Nr. 481 **€ 590,00**

inkl. 1-l Spezialspülmittel
und 1-l Klarspülmittel

Geschirrspülmaschine gewerblich
Wechselkorbversion, inkl. Wechselkorb,
wahlw. 9 Min.-Programm (230 V / 3,6 kW)
oder 2-4 Min.-Programm (400 V / 7,5 kW),
(bei 400 V),

60x83x60 cm

Art.-Nr. 484 **€ 550,00**

inkl. 1-l Spezialspülmittel
und 1-l Klarspülmittel

Geschirrspülmaschine gewerblich
Wechselkorbversion, inkl. Wechselkorb,
verschiedene Spülprogramme
(inkl. Gläserprgramm)**: 72 / 110 / 150 Sek.**
230 V, Multiphasing, 3,6 kW oder
400 V, 8,2 KW (3x 16A), (bei 400 V),

60x83x60 cm

Art.-Nr. 493 **€ 570,00**

inkl. 1-l Spezialspülmittel
und 1-l Klarspülmittel

Geschirrspülmaschine gewerblich
Korbdurchschubsystem mit Abtropfblech,
Vorspülbecken und Brause,
inkl. 2 Teller- und 2 Gläserkörben,
90/180/240 Sek.-Programm, +

400 V / 7,5 kW

205x176x65 cm

Art.-Nr. 415 **€ 1150,00**

inkl. 5-l Spezialspülmittel
und 5-l Klarspülmittel

Bitte bei Bestellung angeben:
wahlweise Laufrichtung li.-re. oder re.-li.

- Mietpreise für die Dauer einer Veranstaltung

- **Maßangaben können variieren, je nach Fabrikat und Ausführung - = BxHxT**
- **= CEE-Stecker 16A / 5-polig**
- **= Wasserzulauf $^{3}/_{4}$ Zoll, Wasserablauf DN 25**

11/23/SP/1/DE/WEB

Vermietung von gewerblichen Spülmaschinen

- Haushaltspülmaschinen
- gewerbl. Spülmaschinen
- gewerbl. Gläserpülmaschinen
- Durchschubspülmaschinen

VALENTIN
Internationaler Messeservice GmbH & Co. KG
Tel.: +49 (0) 21 04 / 91 03 - 0

Geschirrspülmaschine gewerblich

**Korbdurchschubsystem mit Abtropfblech (li.), Vorspülbecken und Brause (re.), inkl. 2 Teller- und 2 Gläserkörben, 90/180/240 Sek.-Programm, + **

400 V / 7,5 kW

205x195x80 cm

Art.-Nr. 487 **€ 1150,00**

inkl. 5-l Spezialspülmittel und 5-l Klarspülmittel

Bitte bei Bestellung angeben: wahlweise mit Durchlauferhitzer 3,5 kW / 1x16A, 11kW / CEE 1x 16A oder 18kW / CEE 1x 32A

Gläserspülmaschine gewerblich

**Wechselkorbversion, inkl Wechselkorb, 4 Min. -Programm, wählbare Kaltwasserspülung, **

230 V / 3,5 kW

60x85x60 cm

Art.-Nr. 475 **€ 495,00**

inkl. 1-l Spezialspülmittel und 1-l Klarspülmittel

Gläserspülmaschine gewerblich

**Wechselkorbversion, inkl Wechselkorb, 4 Min. -Programm, **

230 V / 3,5 kW

46x78x55 cm

Art.-Nr. 473 **€ 515,00**

inkl. 1-l Spezialspülmittel und 1-l Klarspülmittel

Gläserspülmaschine gewerblich

Wechselkorbversion, inkl. Wechselkorb, wahlw. 4 Min.-Programm (230 V / 3,5 kW) oder 2 Min.-Programm (400 V / 8,3 kW), (bei 400 V),

46x78x55 cm

Art.-Nr. 476 **€ 545,00**

inkl. 1-l Spezialspülmittel und 1-l Klarspülmittel

Gläserspülmaschine gewerblich

**Wechselkorbversion, inkl. Wechselkorb, 1-2 Min.-Programm, + **

400 V / 7,5 kW

60x69x60 cm

Art.-Nr. 407 **€ 545,00**

inkl. 1-l Spezialspülmittel und 1-l Klarspülmittel

Gläserspülmaschine gewerblich

mit Trockenhilfe, Wechselkorbversion, inkl. Wechselkorb, wahlw. 9 Min.-Programm (230 V / 3,6 kW) oder 2-4 Min.-Programm (400 V / 7,5 kW), (bei 400 V),

60x85x60 cm

Art.-Nr. 482 **€ 575,00**

inkl. 1-l Spezialspülmittel und 1-l Klarspülmittel

Osmose-Anlage zur Wasserenthärtung

(empfohlen für Gläserspülmaschinen)

230 V / 0,7 kW

Wasserzulauf $^3/_4$ Zoll, Wasserablauf DN 25,

23x47x47 cm

Art.-Nr. 486 **€ 375,00**

Spülkörbe für Teller, Gläser oder Besteck

Bitte teilen Sie uns mit welchen Korb Sie benötigen (Gläserkorb für … Gläser, Geschirrkorb, Besteckkorb)

Art.-Nr. 413 **€ 25,00**

- Mietpreise für die Dauer einer Veranstaltung

- **Maßangaben können variieren, je nach Fabrikat und Ausführung - = BxHxT**
- **= CEE-Stecker 16A / 5-polig**
- **= Wasserzulauf $^3/_4$ Zoll, Wasserablauf DN 25**

01/23/SP/2/DE/WEB

Vermietung von Küchenausstattungen

■ Elektrogeräten ■ Anbauküchen ■ Küchengeräten

VALENTIN
Internationaler Messeservice GmbH & Co. KG
Tel.: +49 (0) 21 04 / 91 03 - 0

2-Platten Tischherd

230 V / 2,3 kW

Art.-Nr. 302 - ↔ ↕ ⧄ 50x10x30 cm **€ 51,00**

Kitchenette
2 Kochplatten, Backofen, inkl. 1 Blech und 1 Gitter

230 V / 3,5 kW

Art.-Nr. 310 - ↔ ↕ ⧄ 55x30x34 cm **€ 51,00**

Einbau-Induktionskochfeld mit Alurahmen
4 Induktionskochzonen, Touch-Control

400 V / 7,2 kW - CEE-Stecker 16A / 5-polig

Gerätemaße ↔ ↕ ⧄ 59x6x52 cm
Einbaumaße ↔ ↕ ⧄ 56x6x49 cm

Art.-Nr. 394 **€ 172,00**

Einbau-Ceranfeld
Rahmen Edelstahl, 4 Highlight-Kochzonen

400 V / 6,4 kW - CEE-Stecker 16A / 5-polig

Gerätemaße ↔ ↕ ⧄ 58x5x51 cm
Einbaumaße ↔ ↕ ⧄ 56x5x49 cm

Art.-Nr. 479 **€ 115,00**

Einbau-Induktionskochfeld
4 Induktionskochzonen, Bedienteil mit integrierter Restwärmeanzeige, schwarz, ohne Rahmen

230 V / 7,1 kW

Gerätemaße ↔ ↕ ⧄ 59,8x5,5x51 cm
Einbaumaße ↔ ↕ ⧄ 56x5x49 cm

Art.-Nr. 395 **€ 167,00**

Einbau-Backofen
inkl. 2 Bleche und 1 Gitter, Rahmen: Edelstahl

230 V / 3,4 kW

Gerätemaße ↔ ↕ ⧄ 60x60x55 cm
Einbaumaße ↔ ↕ ⧄ 56x60x55 cm

Art.-Nr. 399 **€ 162,00**

Herd mit Ceranfeld
4 Kochstellen und Backofen (Heißluft), inkl. 2 Bleche und 1 Gitter

400 V / 8 kW - CEE-Stecker 16A / 5-polig

Art.-Nr. 403 - ↔ ↕ ⧄ 50x85x60 cm **€ 170,00**

Mikrowellenherd

230 V / 0,7 kW

Art.-Nr. 308 - ↔ ↕ ⧄ 47x27x36 cm **€ 77,00**

Mikrowellenherd "Spezial"
mit Quarzgrill und Heißluft

230 V / 2,3 kW

Art.-Nr. 316 - ↔ ↕ ⧄ 53x32x50 cm **€ 175,00**

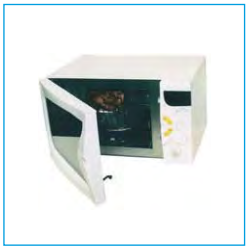

- **Mietpreise für die Dauer einer Veranstaltung**
- **Maßangaben und Gehäusefarbtöne können variieren, je nach Fabrikat und Ausführung**
- **↔ ↕ ⧄ = BxHxT**

06/23/KA1/DE/WEB

Vermietung von Küchenausstattungen

■ Elektrogeräten ■ Anbauküchen ■ Küchengeräten

VALENTIN
Internationaler Messeservice GmbH & Co. KG
Tel.: +49 (0) 21 04 / 91 03 - 0

Mikrowellenherd, gewerblich

230 V / 1,5 kW / 20A

Art.-Nr. 309 - ↔ ↕ ⧄ 51x33x42 cm **€ 237,00**

Heißluftdämpfer, Tischgerät, GN $4^{2}/_{3}$

inkl. 2 Bleche und 2 Gitter

230 V / 2,2 kW

$^{3}/_{4}$ Zoll Wasserzulauf, DN 32 Wasserablauf

Art.-Nr. 468 - ↔ ↕ ⧄ 60x56x57 cm **€ 410,00**

GN = Gastronorm-Behälter

AUCH OHNE WASSERANSCHLUSS ZU BETREIBEN

Heißluftdämpfer, Tischgerät, GN $5^{2}/_{3}$

inkl. 5 Bleche, 5 Gitter und 5 Lochbleche

400 V / 4,2 kW - CEE-Stecker 16A / 5-polig, 2

Art.-Nr. 429 - ↔ ↕ ⧄ 71x60x65 cm **€ 480,00**

GN = Gastronorm-Behälter

NUR FÜR WASSERANSCHLUSS

Heißluftdämpfer, mit Hordengestell, GN $6^{1}/_{1}$
Rational Self Cooking Center "White Efficiency"

inkl. 6 Bleche, 6 Gitter und 6 Lochbleche

400 V / 10 kW - CEE-Stecker 16A / 5-polig, 1

Art.-Nr. 488 - ↔ ↕ ⧄ 85x151x87 cm **€ 1100,00**

GN = Gastronorm-Behälter

NUR FÜR WASSERANSCHLUSS

Heißluftdämpfer mit Hordengestell, GN $6^{1}/_{1}$

inkl. 6 Bleche, 6 Gitter und 6 Lochbleche

400 V / 7,5 kW - CEE-Stecker 16A / 5-polig, 1

Art.-Nr. 442 - ↔ ↕ ⧄ 90x158x85 cm **€ 990,00**

GN = Gastronorm-Behälter

NUR FÜR WASSERANSCHLUSS

Heisse Theke

230 V / 1,5 kW

GN $2^{1}/_{1}$
Art.-Nr. 1045 - ↔ ↕ ⧄ 84x68x78 cm **€ 240,00**

GN $3^{1}/_{1}$
Art.-Nr. 1046 - ↔ ↕ ⧄ 120x68x78 cm **€ 340,00**

GN = Gastronorm-Behälter

Elektrischer Suppentopf
Inhalt: 10 Liter

230 V / 0,4 kW

Art.-Nr. 441 **€ 51,00**

Induktionskochfeld (Ø 21 cm)

230 V / 2 kW

Art.-Nr. 404 - ↔ ↕ ⧄ 38x07x44 cm **€ 257,00**

Induktionswok (Ø 40 cm)
inkl. Wok-Pfanne

230 V / 3 kW

Art.-Nr. 453 - ↕ 15,5 cm **€ 300,00**

Chafing Dish

230 V / 0,3 kW

Art.-Nr. 436 - ↔ ↕ ⧄ 55x30x34 cm **€ 90,00**

Bain-Marie
mit 3 GN-Behälter à 5-l

230 V / 1,2 kW

Art.-Nr. 425 **€ 103,00**

GN = Gastronorm-Behälter

Wurstwärmer
2 x 10 l, mit Deckel

230 V / 0,6 kW

Art.-Nr. 426 - ↔ ↕ ⧄ 75x25x28 cm **€ 130,00**

- **Mietpreise für die Dauer einer Veranstaltung**
- **Maßangaben können variieren, je nach Fabrikat und Ausführung**
- **↔ ↕ ⧄ = BxHxT**
- **1 = Wasserzulauf $^{3}/_{4}$ Zoll, Wasserablauf $1^{1}/_{2}$ oder DN 50**
- **2 = Wasserzulauf $^{3}/_{4}$ Zoll, Wasserablauf DN 25**

06/23/KA2/DE/WEB

Vermietung von Küchenausstattungen

■ Elektrogeräten ■ Anbauküchen ■ Küchengeräten

VALENTIN
Internationaler Messeservice GmbH & Co. KG
Tel.: +49 (0) 21 04 / 91 03 - 0

Speiseausgabewagen, GN $3^1/_1$

230 V / 2,9 kW

Art.-Nr. 455 - ↔ ↕ ⧄ 126x90x63 cm **€ 300,00**

GN = Gastronorm-Behälter

Tellerwärmer für 120 Teller (Ø 33 cm)
Temperaturbereich: 30˚C - 90˚C

230 V / 1,5 kW

Art.-Nr. 528 - ↔ ↕ ⧄ 74x87x42 cm **€ 220,00**

Salamander

400 V / 4,4 kW - CEE-Stecker 16A / 5-polig
Art.-Nr. 435 - ↔ ↕ ⧄ 79x41x41 cm **€ 105,00**

230 V / 2,2 kW
Art.-Nr. 437 - ↔ ↕ ⧄ 61x26x34 cm **€ 90,00**

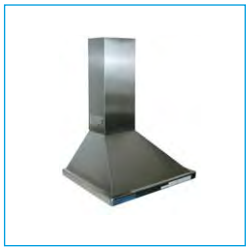

Dunstabzugshaube
Edelstahl, mit Abluftkanal für Wandmontage

230 V / 0,5 kW

Art.-Nr. 420 - ↔ ↕ ⧄ 60x28x50 cm **€ 70,00**

Dunstabzugshaube
Edelstahl, mit Abluftkanal für Wandmontage

230 V / 0,5 kW

Art.-Nr. 462 - ↔ ↕ ⧄ 60x25x52 cm **€ 100,00**

„Insel"-Dunstabzugshaube
Edelstahl, mit Abluftkanal, frei hängende Montage

230 V / 0,5 kW

Art.-Nr. 466 - ↔ ↕ ⧄ 90x46x60 cm **€ 350,00**

Elektro-Fritteuse

230 V / 3 kW

7,5 l Becken 7,5 l
Art.-Nr. 445 - ↔ ↕ ⧄ 27x26x42 cm **€ 134,00**

10 l Becken 10 l
Art.-Nr. 446 - ↔ ↕ ⧄ 31x29x48 cm **€ 175,00**

Wurstbräter

230 V / 1,5 kW

Art.-Nr. 427 - ↔ ↕ ⧄ 68x21x41 cm **€ 113,00**

Elektro-Grillplatte, Tischgerät
regelbar bis 300˚C

400 V / 6 kW - CEE-Stecker 16A / 5-polig

Art.-Nr. 449 - ↔ ↕ ⧄ 60x29x60 cm **€ 310,00**

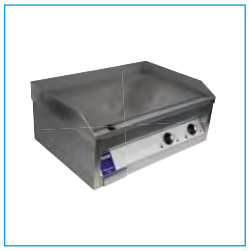

Elektro-Grillplatte, Tischgerät
regelbar bis 300˚C (2 Heizzonen)

230 V / 4 kW

Art.-Nr. 444 - ↔ ↕ ⧄ 64x30x46 cm **€ 310,00**

Elektro-Grillplatte, Standgerät
mit Wanne, GN $2^1/_1$

400 V / 7 kW - CEE-Stecker 16A / 5-polig

Art.-Nr. 456 - ↔ ↕ ⧄ 70x85x71 cm **€ 590,00**

GN = Gastronorm-Behälter

Elektro-Hockerkocher
Kochplatte - BxHxT: 40x03x40 cm

400 V / 6 kW - CEE-Stecker 16A / 5-polig

Art.-Nr. 452 - ↔ ↕ ⧄ 58x58x52 cm **€ 263,00**

- Mietpreise für die Dauer einer Veranstaltung

- Maßangaben können variieren, je nach Fabrikat und Ausführung - ↔ ↕ ⧄ = BxHxT

- = Wasserzulauf $^1/_2$ Zoll, Wasserablauf DN 50

06/23/KA3/DE/WEB

Vermietung von Küchenausstattungen

■ Elektrogeräten ■ Anbauküchen ■ Küchengeräten

VALENTIN
Internationaler Messeservice GmbH & Co. KG
Tel.: +49 (0) 21 04 / 91 03 - 0

Kaffeemaschine 10 Tassen

230 V / 1 kW

Art.-Nr. 303 - ↔ ↕ ⧄ 21x31x30 cm **€ 31,00**

Kaffeemaschine ECO
Glaskannen: 2 x 1,8 Ltr., max. 24 Tassen

230 V / 2 kW

Art.-Nr. 300 - ↔ ↕ ⧄ 20,5x43,5x38,5 cm **€ 103,00**

Kaffee- / Espressoautomat
"Nivona NICR 795"
Zubereitung von Espresso, Kaffee, Cappuccino, Latte Macchiato, Heisswasserfunktion
Spülpflege durch One Touch Spumatore

Wassertank: 2,2 Liter

230 V / 1,5 kW

Art.-Nr. 328 - ↔ ↕ ⧄ 34x34x46 cm **€ 464,00**

Kaffee- / Espressovollautomat
„Nivona NICR 1040“
Zubereitung von Espresso, Kaffee, Cappuccino, Latte Macchiato, Heisswasserfunktion
Spülpflege durch One Touch Spumatore

Wassertank: 3,5 Liter

230 V / 2,7 kW

Art.-Nr. 329 - ↔ ↕ ⧄ 30x42x48 cm **€ 608,00**

10-l Saft-Dispenser

230 V / 1 kW

Art.-Nr. 423 - ↔ ↕ ⧄ 24x58x35 cm **€ 165,00**

2 x 5-l Saft-Dispenser

230 V / 1 kW

Art.-Nr. 424 - ↔ ↕ ⧄ 24x58x35 cm **€ 196,00**

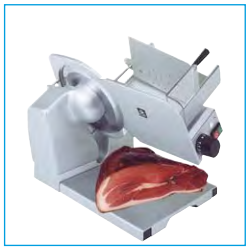

Aufschnittmaschine, gewerblich

230 V / 1 kW

Art.-Nr. 421 - ↔ ↕ ⧄ 60x40x40 cm **€ 165,00**

Gläserspülbecken, Edelstahl
mit Gastro-Boy groß (2 Spültöpfe) und Armatur (½ Zoll Anschluß)

Art.-Nr. 523 - ↔ ↕ ⧄ 40x30x40 cm **€ 82,00**

Spülschrank, Einzelbecken
mit 5-l Heißwasser-Untertischgerät, 🚰

230 V / 2 kW

Art.-Nr. 525 - ↔ ↕ ⧄ 50x85x60 cm **€ 115,00**

Spülschrank
mit 5-l Heißwasser-Untertischgerät, mit Abtropffläche, 🚰

230 V / 2 kW

Art.-Nr. 505 - ↔ ↕ ⧄ 100x85x50 cm **€ 124,00**

Spülschrank Doppelbecken
mit 5-l Untertisch-Heißwasserspeicher, 🚰

230 V / 2 kW

Art.-Nr. 507 - ↔ ↕ ⧄ 100x85x50 cm **€ 129,00**

Art.-Nr. 508 - ↔ ↕ ⧄ 120x85x60 cm **€ 134,00**
wie Art.-Nr. 507 - mit Abtropffläche

- Mietpreise für die Dauer einer Veranstaltung

- Maßangaben können variieren, je nach Fabrikat und Ausführung - ↔ ↕ ⧄ = BxHxT

- 🚰 = Wasserzulauf 3/8 Zoll, Wasserablauf DN 50

06/23/KA4/DE/WEB

Vermietung von Küchenausstattungen

■ Elektrogeräten ■ Anbauküchen ■ Küchengeräten

VALENTIN
Internationaler Messeservice GmbH & Co. KG
Tel.: +49 (0) 21 04 / 91 03 - 0

Edelstahlspüle mit Einzel-Becken und Brause
(Beckentiefe 20 cm), Durchlauferhitzer
400 V / 28 kW 63A-Stecker, 5-l-Untertisch-Heiss-wasserspeicher, 230 V / 3,5 kW,

Art.-Nr. 501 - ↔ ↕ ⧄ 170x90x74 cm **€ 220,00**

Edelstahlspüle mit Doppel-Becken und Brause
(Beckentiefe 24 cm), Durchlauferhitzer,
230 V / 3,5 kW / 16A bzw. 400 V / 18 kW / 32A,

Art.-Nr. 503 - ↔ ↕ ⧄ 190x85x70 cm **€ 304,00**

Kitcase
Kücheneinheit mit eingebautem 140-l-Kühlschrank, Spülbecken, 5-l Untertisch-Heißwasserspeicher, 2-Plattenherd, Kaffeemaschine mit Isolierkanne (8 Tassen), 4x 230 V / 16A / 7 kw (komplett),

Art.-Nr. 517 - ↔ ↕ ⧄ 94x174x65 cm **€ 370,00**

Spezial-Messeküche SKJ/U
Kücheneinheit mit eingebautem 140-l-Kühlschrank, Spülbecken, 5-l Untertisch-Heißwasserspeicher, 2-Plattenherd, 3x 230 V / 16A / 6 kW (komplett),

Art.-Nr. 514 - ↔ ↕ ⧄ 90x95x65 cm **€ 237,00**

Art.-Nr. 515 - ↔ ↕ ⧄ 100x95x65 cm **€ 227,00**

Spezial-Messeküche SKJ/O
Kücheneinheit mit eingebautem 140-l-Kühlschrank, Spülbecken, 5-l Untertisch-Heißwasserspeicher, 2-Plattenherd und Oberschrank, 3x 230 V / 16A / 6 kW (komplett),

Art.-Nr. 516 - ↔ ↕ ⧄ 90x195x65 cm **€ 370,00**

VALENTIN
Internationaler Messeservice GmbH & Co. KG
Überzeugen Sie sich selbst!
Gerne erstellen wir Ihnen ein individuelles Angebot oder unterstützen Sie bei Ihrem nächsten Auftritt.
Ihr Vermiet-Spezialist direkt ausprobieren!

Küchen-Hängeschrank
1 Zwischenboden

Art.-Nr. 511 - ↔ ↕ ⧄ 50x55x30 cm **€ 54,00**

Küchen-Anrichte
1 Schublade, 1 Zwischenboden

Art.-Nr. 509 - ↔ ↕ ⧄ 50x85x50 cm **€ 59,00**

Küchen-Hängeschrank
1 Zwischenboden

Art.-Nr. 512 - ↔ ↕ ⧄ 100x55x30 cm **€ 64,00**

Küchen-Anrichte
1 Schublade, 1 Zwischenboden

Art.-Nr. 510 - ↔ ↕ ⧄ 100x85x50 cm **€ 67,00**

Geschirrschrank
4 Zwischenböden, verstellbar

Art.-Nr. 513 - ↔ ↕ ⧄ 50x187x47 cm **€ 57,00**

Edelstahltisch

Art.-Nr. 524 - ↔ ↕ ⧄ 120x86x70 cm **€ 144,00**

Servierwagen

Art.-Nr. 527 - ↔ ↕ ⧄ 81x95x52 cm **€ 93,00**

Tablettwagen, 30 Etagen
Tablettgröße: BxT: 46 x 35 cm

Art.-Nr. 457 - ↔ ↕ ⧄ 79x143x49 cm **€ 170,00**

- Mietpreise für die Dauer einer Veranstaltung

- Maßangaben können variieren, je nach Fabrikat und Ausführung - ↔ ↕ ⧄ = BxHxT

- = Wasserzulauf 3/8 Zoll, Wasserablauf DN 50

06/23/KA5/DE/WEB

Vermietung von Standmobiliar

- Büroausstattung
- Sonstiges

VALENTIN
Internationaler Messeservice GmbH & Co. KG
Tel.: +49 (0) 21 04 / 91 03 - 0

Tisch, 110 x 70 cm
Chromgestell, Platte: weiß

Art.-Nr. 707 **€ 45,00**

Tisch, 70 x 70 cm
Chromgestell, Platte: weiß

Art.-Nr. 706 **€ 35,00**

Tisch Ø 100 cm
Chromgestell, Platte: Buche

Art.-Nr. 731 **€ 65,00**

Stehtisch, 2 Ebenen Ø 68 / 60 cm
Höhe: 110 cm,
Fuß: schwarz, Platte: weiß

Art.-Nr. 718 **€ 50,00**

Schalenstuhl
Schale: weiß, Chromgestell,
Reihenverbindung, stapelbar

Art.-Nr. 601 – Schale: weiß **€ 14,50**

Art.-Nr. 602 – Schale: orange **€ 14,50**

Art.-Nr. 603 – Schale: Braun **€ 14,50**

Polster-Schalenstuhl
Polsterfarbe: blau, Schale weiß,
Chromgestell, Reihenverbindung,
stapelbar

Art.-Nr. 604 **€ 16,50**

Polster-Schalenstuhl
Polsterfarbe: rost, Schale weiß,
Chromgestell, Reihenverbindung,
stapelbar

Art.-Nr. 605 **€ 16,50**

Polster-Schalenstuhl
Polsterfarbe: braun, Schale weiß,
Chromgestell, Reihenverbindung,
stapelbar

Art.-Nr. 606 **€ 16,50**

Polster-Schalenstuhl
Polsterfarbe: grün, Schale weiß,
Chromgestell, Reihenverbindung,
stapelbar

Art.-Nr. 607 **€ 16,50**

Freischwinger
Farbe: weiß, Chromgestell

Art.-Nr. 625 **€ 28,00**

Freischwinger
Farbe: schwarz, Chromgestell

Art.-Nr. 626 **€ 28,00**

Objektstuhl
Polsterfarbe: grau,
Chromgestell, stapelbar

Art.-Nr. 646 **€ 25,00**

- **Mietpreise für die Dauer einer Veranstaltung**
- **Maßangaben können variieren, je nach Fabrikat und Ausführung**
- **↔ ↕ ⧄ = BxHxT**

11/23/MOB1/DE/WEB

Vermietung von Standmobiliar

- Büroausstattung
- Sonstiges

VALENTIN
Internationaler Messeservice GmbH & Co. KG
Tel.: +49 (0) 21 04 / 91 03 - 0

Objektstuhl
Polsterfarbe: schwarz,
Chromgestell, stapelbar

Art.-Nr. 645 **€ 27,00**

Konferenzsessel
Polsterfarbe: blau,
Chromgestell, stapelbar

Art.-Nr. 649 **€ 25,00**

Cocktail-Sessel
Polsterfarbe: schwarz, atmungsaktiv

Art.-Nr. 652 **€ 47,00**

Cocktail-Sessel
Polsterfarbe: blau, atmungsaktiv

Art.-Nr. 653 **€ 47,00**

Cocktail-Sessel
Polsterfarbe: gelb, atmungsaktiv

Art.-Nr. 654 **€ 47,00**

Serie „Ambiente“

Sessel
Polsterfarbe: schwarz, Chromgestell

Art.-Nr. 655 **€ 110,00**

Serie „Ambiente“

2er Couch
Polsterfarbe: schwarz, Chromgestell

Art.-Nr. 656 **€ 165,00**

Barhocker
Polsterfarbe: schwarz,
Chromgestell

Art.-Nr. 629 **€ 27,00**

Barhocker
Polsterfarbe: weiß,
Chromgestell

Art.-Nr. 630 **€ 27,00**

Schließfachschrank mit 4 Fächern

Art.-Nr. 803 - ↔ ↕ ⧄ 31x195x50 cm **€ 120,00**

Schließfachschrank mit 8 Fächern

Art.-Nr. 804 - ↔ ↕ ⧄ 60x195x50 cm **€ 160,00**

Regal, Kunststoff
weiß

Art.-Nr. 808 - ↔ ↕ ⧄ 60x170x30 cm **€ 33,00**

- **Mietpreise für die Dauer einer Veranstaltung**
- **Maßangaben können variieren, je nach Fabrikat und Ausführung**
- **↔ ↕ ⧄ = BxHxT**

06/23/MOB2/DE/WEB

BESTELLFORMULAR

zurück an:

VALENTIN
Internationaler Messeservice GmbH & Co. KG

Industriestraße 39 40822 Mettmann
Tel.: +49 (0) 21 04 / 91 03 - 0

- Mietpreise für die Dauer einer Veranstaltung

Messe:

Ort: **Stand-Nr.:**

Hallen-Nr.: **Gang:**

Unsere Firmenbezeichnung lautet:

Zuständiger Sachbearbeiter:

Straße:

Postleitzahl und Ort:

Telefon-Nr.:

Fax:

e-mail:

Ort und Datum:

Rechtsverbindliche Unterschrift und Firmenstempel:

Art.-Nr.:	Mietpreis	Anzahl	Gesamtpreis
			0,00
			0,00
			0,00
			0,00
			0,00
			0,00
			0,00
			0,00
			0,00
			0,00
			0,00
			0,00
			0,00
			0,00
			0,00
			0,00
			0,00
			0,00

Summe	€	0,00
Versicherung 5%	€	0,00
MwSt. 19%	€	0,00
TOTAL	€	0,00

- Bitte Rückseite beachten -

fwd:
Bundesvereinigung
Veranstaltungswirtschaft

06/23BF/DE/WEB

Allgemeine Mietbedingungen
Zahlungskonditionen

zurück an:

VALENTIN
Internationaler Messeservice GmbH & Co. KG

Industriestraße 39 40822 Mettmann
Tel.: +49 (0) 21 04 / 91 03 - 0

Allgemeine Geschäftsbedingungen (Stand 04/2022)

1. Alle Preise sind Nettopreise, auf die die Mehrwertsteuer in der gesetzlich festgesetzten Höhe ausgewiesen wird und zu entrichten ist. Um Rechnungen von EU-Ausstellern ohne Mehrwertsteuer ausstellen zu können, wird zwingend deren **Umsatzsteuernummer** benötigt. Die Preise verstehen sich frei Anlieferung und Abholung am Messestand. Dies gilt für alle Messeorte, die wir als Servicepartner beliefern. Für alle anderen Messeplätze und Auslandslieferungen fallen ggfs. Transportkosten an.
   Ab dem 15.04.2022 berechnen wir einen Mobilitätskostenzuschlag in Höhe von 3% für Anlieferungen innerhalb Deutschlands und 5% für Anlieferungen im europäischen Ausland. **Dieser Zuschlag gilt auch für die Messeplätze an denen eine Servicepartnerschaft besteht**.
2. **Der Mietpreis gilt für die gesamte Dauer der Veranstaltung.** Für längere Mietzeiträume werden Sonderkonditionen vereinbart.
   Ein Rücktritt vom Vertrag seitens des Mieters ist wie folgt möglich: zwischen 30 und 15 Tage vor Messe-/Veranstaltungsbeginn: Berechnung von 50% des Nettomietpreises. Ab 14 Tage vor Messebeginn: Berechnung von 100% des Nettomietpreises. Das Mietgut wird nur für die vereinbarte Zeit, d.h., die Dauer der Veranstaltung, zur Verfügung gestellt.
   Durch die aktuelle Situation rund um COVID-19 gelten zusätzlich folgende Bedingungen:
   Sollte es Corona bedingt zu einer offiziellen Absage von Messen kommen (bis 8 Tage vor Messebeginn), berechnen wir keine Stornierungsgebühren
   Ab 7 Tage vor Messebeginn stellen wir einen Anteil von 30% für die Bereitstellung und bereits erfolgte Verladung in Rechnung.
   Sollte die Absage erfolgen, wenn wir bereits vor Ort sind und u.U. mit der Auslieferung begonnen haben, berechnen wir entsprechend 70%.
3. Die Haftung des Ausstellers für das Leihgut beginnt mit Anlieferung an den Messestand und endet mit der Abholung. Dies gilt auch, wenn der Stand nicht besetzt ist. Die Mietmöbel sind bei Veranstaltungsschluß abholfertig und komplett (inkl. Gitterroste und Gemüseschalen) bereit zu stellen und auf keinen Fall in den Kabinen einzuschließen. Falls der Zugriff auf unser Eigentum nach Veranstaltungsschluß vertragswidrig nicht gewährleistet ist, d.h., dass die geliehenen Gegenstände eingeschlossen sind, haftet der Aussteller unbegrenzt und ist verpflichtet, die Gegenstände sicher-zustellen und an den Vermieter spesenfrei zurückzugeben. Werden die Mietgegenstände nicht rechtzeitig zurückgegeben, so kann der Vermieter für die Dauer der Vorenthaltung als Entschädigung die vereinbarte Miete verlangen. Weitergehender Schadenersatz ist nicht ausgeschlossen.
4. **Das Leihgut ist nicht versichert.** Für in Verlust geratene Mietgegenstände haftet der Mieter in Höhe des Wiederbeschaffungswertes (ohne Anerkennung eines Zeitwertabzuges). Für Beschädigungen hat er den Reparaturaufwand bis zur Höhe des Wiederbeschaffungswertes zu ersetzen. **Der Abschluss einer Diebstahlversicherung ist unbedingt erforderlich.**
5. Eine Reklamation seitens des Mieters muss innerhalb von 24 Stunden erfolgen. Spätere Beanstandungen werden nicht anerkannt. Dem Mieter ist bekannt, dass das Mietgut mehrfach eingesetzt wird und nicht immer neuwertig ist. Normale Gebrauchsspuren, die auf dem Einsatz der Ware als Mietobjekt beruhen, stellen keinen Reklamationsgrund dar. Der Mieter ist verpflichtet, bei Beschädigungen des Mobiliars durch ihn oder Dritte, umgehend Anzeige zu erstatten. Das gleiche gilt ebenso für den Fall eines Diebstahls. Der Vermieter behält sich vor, in Ausnahmefällen dem Mieter anstelle der bestellten Möbel gleichwertiges Mobiliar in der entsprechenden Preisklasse zur Verfügung zu stellen. Im Übrigen gilt dies auch bei verspätet eingehenden Bestellungen.
6. Das Mietmobiliar ist und bleibt Eigentum des Vermieters und ist unpfändbar. Es dient nur dem vorgesehenen Zweck auf der jeweiligen Veranstaltung. Eine anderweitige Verwendung in dem gleichen Zeitraum oder im Anschluß daran ist unstatthaft. Ein Verbringen der Mietgegenstände an einen anderen Platz (Messestand) oder Ort ist unverzüglich anzuzeigen, da bei Verlust der Mieter haftbar gemacht werden muß. Das gleiche gilt bei Verladen durch vom Aussteller beauftragte Messebauer, Standgestalter, oder ähnliche Unternehmen. **Falls Fremdfirmen den Gerätetransport übernehmen sind diese für alle Schäden am Leihgut (Beschädigung, Verlust, etc.) haftbar.**
7. Bei der Aufstellung von Kühl-, und Tiefkühlmöbeln ist zu beachten, dass diese genügend Luftzufuhr erhalten. Ein Einbau und Verkleidung der Geräte, sowie das Abdecken der Lüftungsschlitze muss vermieden werden. **Für Kühl- und Tiefkühlmöbel ist ein Nachtstromanschluß erforderlich. Das regelmäßige Entleeren der Tauwasserbehälter ist sicherzustellen. Der Vermieter übernimmt keine Haftung für Tauwasserschäden.** Nach Veranstaltungsschluß ist das Kühlgut aus den Geräten rechtzeitig zu entnehmen. Bei Abholung werden die darin noch enthaltenen Getränke und Waren auf die Gefahr des Mieters am Stand abgestellt. Jegliche Haftung seitens des Vermieters für deren Abhandenkommen ist ausgeschlossen. **Jede Haftung der Firma Valentin Internationaler Messeservice GmbH & Co. KG für Schäden am Kühlgut, Betriebsausfall, entgangenen Gewinn ist ausgeschlossen.**
8. Unser technischer Vor-Ort-Service gilt nur für Geräteeinsätze innerhalb Deutschlands. Ausgenommen sind Auslandsmessen, die direkt von uns beliefert werden (z.B. SIAL-Paris, PLMA-Amsterdam)
9. Für alle Bestellungen, auch für telefonisch, per Fax, E-Mail oder mündlich erteilte Aufträge, gelten in jedem Falle die Allgemeinen Miet- und Geschäftsbedingungen.
10. Als Gerichtsstand wird Mettmann vereinbart. Soweit zulässig vereinbaren die Parteien Deutsches Recht.

06/23/MB/DE/WEB

VALENTIN
Internationaler Messeservice GmbH & Co. KG
Industriestraße 39 40822 Mettmann
Tel.: +49 (0) 21 04 / 9103-0

Bankverbindungen:

Kreissparkasse	IBAN DE44 3015 0200 0001 7129 34 BIC WELADED1KSD	Postbank AG	IBAN DE48 3601 0043 0074 2184 34 BIC PBNKDEFF
Commerzbank AG	IBAN DE52 3008 0000 0641 6792 00 BIC DRESDEFF300		

Bitte ausfüllen

Zahlungskonditionen: zahlbar per Vorauskasse, spätestens 4 Wochen vor Veranstaltungsbeginn.

Wir zahlen mit Kreditkarte (bitte ankreuzen):

MasterCard ❑ VISA ❑

Kartennr.: _____ Gültigkeit: _____

Kartenprüfnr.: _____ Name des Kreditkarteninhabers: _____

Datum: _____ Unterschrift: _____

VALENTIN

Your presentation without any handicap!

Offizieller Partner der Messegesellschaften

Official contractor of Trade Fair's

Messe Düsseldorf®

MESSE ESSEN
Place of Events

NÜRNBERG MESSE

MESSE BREMEN

koelnmesse

70 1952 2022

VALENTIN Internationaler Messeservice GmbH & Co. KG
Industriestraße 39
40822 Mettmann
Tel.: +49 (0) 21 04 / 91 03 - 0
info@valentin-messeservice.com
www.valentin-messeservice.com